

Zveřejnění záměru

k prodeji pozemků

Zastupitelstvo obce Doudleby vyhlašuje záměr k prodeji pozemku p. č. 284/26 ve vlastnictví obce Doudleby v katastrálním území Doudleby a pozemku 448/36 odděleného z pozemku 448/1 geometrickým plánem č.69/2013 z 9.4.2013 v katastrální území Doudleby.

Záměr bude projednán na veřejném zasedání obecního zastupitelstva dne 16.8.2013 .

V Doudlebech dne: 17.7.2013

F .Rytíř
starosta

Obec Doudleby
Doudleby 6
370 07 České Budějovice
IČO 002 44 813

Zveřejněno na úřední desce dne : 18.7.2013

Sejmuto dne:

VÝKAZ DOSAVADNÍHO A NOVÉHO STAVU ÚDAJŮ KATASTRU NEMOVITOSTÍ														
Dosavadní stav					Nový stav									
Označení pozemku parc. číslo	Výměra parcely		Druh pozemku	Označení pozemku parc. číslem	Výměra parcely		Druh pozemku	Typ stavby	Způsob určení výměry	Porovnání se stavem evidence právních vztahů				
	ha	m ²			Způsob využití	Způsob využití				Díl přechází z pozemku označeného v katastru nemovitosti	Číslo listu vlastnický	Výměra dílu m ²	Důležitý díl	
448/1	*1)	19 87	ostatní pl. zast. komunikace	448/1	19 17	ostatní pl. zast. komunikace			2					
				448/36		71	ostatní pl. zast. komunikace		2	448/1	1		71	
		19 87				88								

*1) Rozdíl +1 m² vzniklý zaokrouhlením výměr (bod 14.6a přílohy vyhlášky č.26/2007) u dosavadní parcely č.448/1



Seznam souřadnic (S-JTSK)

Číslo bodu	Souřadnice pro zápis do KN	Y	X	KK	Poznámka
300-32	754832,32	1176434,22	3		označ. zřídka
300-40	754849,46	1176444,99	3		plast. mezník

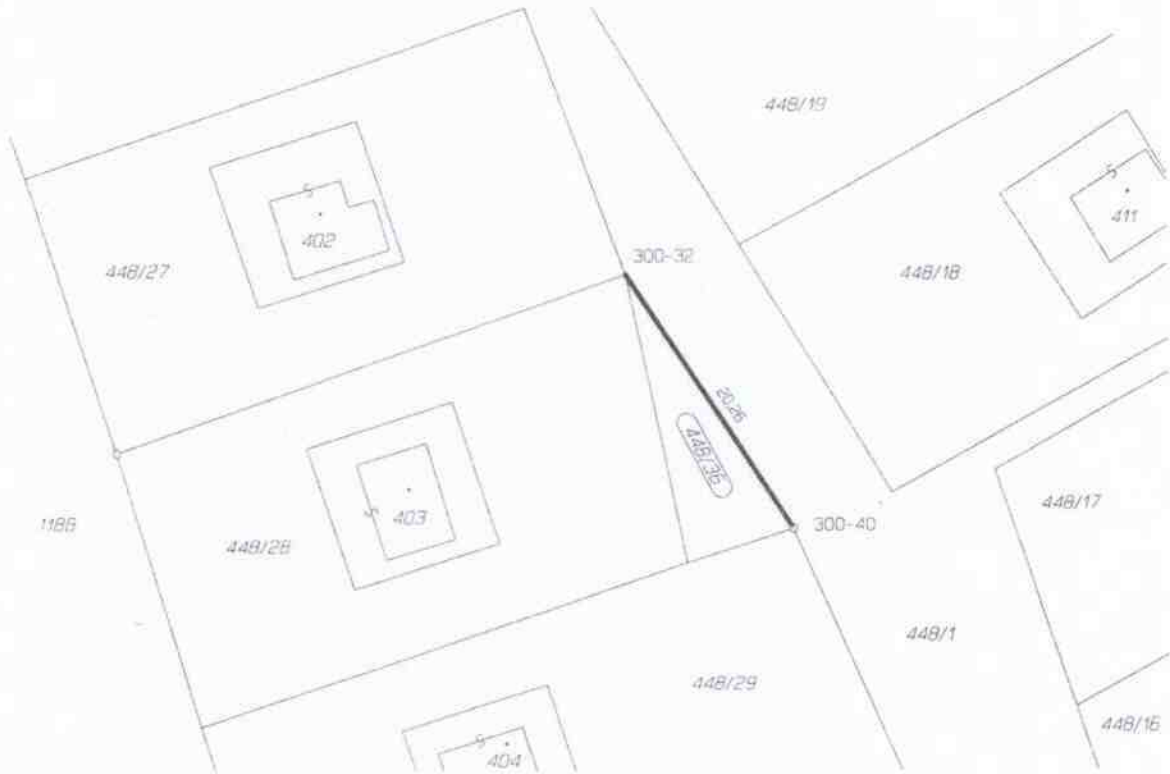

Dělit nebo scelovat pozemky lze jen na základě územního rozhodnutí, pokud podmínky pro ně nejsou stanoveny jiným rozhodnutím nebo opatřením.

<h2>GEOMETRICKÝ PLÁN</h2> <p>pro rozdělení pozemku</p>	Naležitostmi a přesností odpovídá právním předpisům.	Katastrální úřad, katastrální pracoviště souhlasí s odměřením parcel.	
	<p>Vyhotovitel: Petr Hůssek - GEODET Čechova 50 37001 Č. Budějovice</p>		
	<p>Číslo plánu: 551-9/2013 Okres: České Budějovice Obec: Doudleby Katastrální území: Doudleby Mapový list: České Budějovice 1-8/1</p>		
	<p>Kód způsobu určení výměry je určen podle §77 odst. 2 vyhlášky č. 26/2007 Sb.</p>	Geometrický plán ověřil úředně oprávněný zeměměřičský inženýr Ing. Josef Bušek	Souhlas katastrálního úřadu, katastrálního pracoviště potvrďuji.
	<p>Dosavadním vlastnickým pozemkem byla poskytnuta možnost sežehnutí se v terénu s průběhem navržených nových hranic, které byly označeny předepsaným způsobem: plast. mezník</p>	<p>Dne 28.3.2013 Číslo 69/2013</p> <p>Úředně oprávněný zeměměřičský inženýr odpovídá za odbornou úroveň geometrického plánu, za dosažení předepsané přesnosti a za správnost a úplnost nálezů podle právních předpisů.</p>	<p>Dne - 9-04-2013 Číslo</p> <p>Jeden výtisk geometrického plánu a předepsané přílohy jsou uloženy u katastrálního úřadu, katastrálního pracoviště.</p>

613/2013



287/2

284/11

284/10

425

278

284/37

284/9

112

284/4

284/16

284/6

447

480

481

284/17

284/18

284/19

284/20

284/21

284/36

284/35

284/34

284/33

284/32

284/31

284/29

284/28

284/27

266

482

483

484

485

486

487

488

284/22

284/23

284/24

280/5

284/25

28A/26

284/38

276/3

506/1

506/2

276/4

276/1

289

258/4

351

258/5

290

258/11

427

258/12

258/6

87

276/6

276/7

512

276/5

258/10

437

353

280/3

272/2

272/4

273/1

340

